STIEBEL ELTRON

Fiche technique

LWF AVM 125 -45 UB

SYSTÈME DE DISTRIBUTION D'AIR

RÉF. PRODUIT: 206584

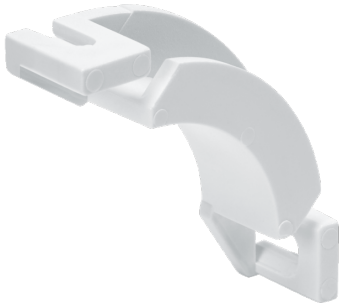

Les principales caractéristiques

- Bouche d'insufflation ronde en tôle d'acier thermolaquée blanche
- Débit d'air réglable
- Segment de sortie réglable
- Installation simple

LWF AVM 125
Réf. produit: 227924

LWF AVM 125 -15
Réf. produit: 234091

LWF AVM 125 -30
Réf. produit: 234092

LWF AVM 125 -45
Réf. produit: 234089

Type	LWF AVM 125	LWF AVM 125 -15	LWF AVM 125 -30
Référence de commande	227924	234091	234092

Caractéristiques techniques

Débit d’air réglable	•	-	-
Matériau	Acier	Matériaux de synthèse	Matériaux de synthèse

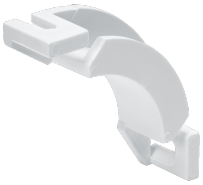

Type	LWF AVM 125 -45	LWF AVM 125 -45 UB
Référence de commande	234089	206584

Caractéristiques techniques

Débit d'air réglable	•	-
Matériau	Matériaux de synthèse	Matériaux de synthèse

Vous avez des questions concernant ce produit ?

Contactez votre installateur ou connectez-vous à l'espace professionnel stiebel-eltron.fr.
Vous pouvez également consulter notre Foire Aux Questions :
www.stiebel-eltron.fr/FAQ

Information importante :

Nous nous réservons le droit d'apporter toutes modifications techniques et de formes de nos produits.
Les valeurs de résultat et la garantie ne peuvent être assurées que si les instructions de montage sont respectées.
Photos non contractuelles.

STIEBEL ELTRON S.A.S | 7-9 rue des Selliers | B.P 85107 | 57073 METZ Cedex 3
www.stiebel-eltron.fr